Regards sur les Territoires

La situation économique des tpe du territoire • ÉDITION 2022

Regards sur la TPE
en Nouvelle-Aquitaine

PAYS DU PÉRIGORD VERT

ÉLÉMENTS DE SYNTHÈSE

Le Pays du Périgord Vert ne retrouve pas son niveau d'activité d'avant-crise.

- *Un niveau d'activité légèrement inférieur à la moyenne régionale.*
- *Des TPE toujours soutenues par les aides publiques.*
- *Le secteur « Café, Hôtellerie, Restauration » toujours en crise.*

L'INDICE D'ACTIVITÉ

Taux d'évolution du chiffre d'affaires des TPE.

→ Comparaison avec le département et la Région Nouvelle-Aquitaine

Périgord Vert en 2021
5,8 %

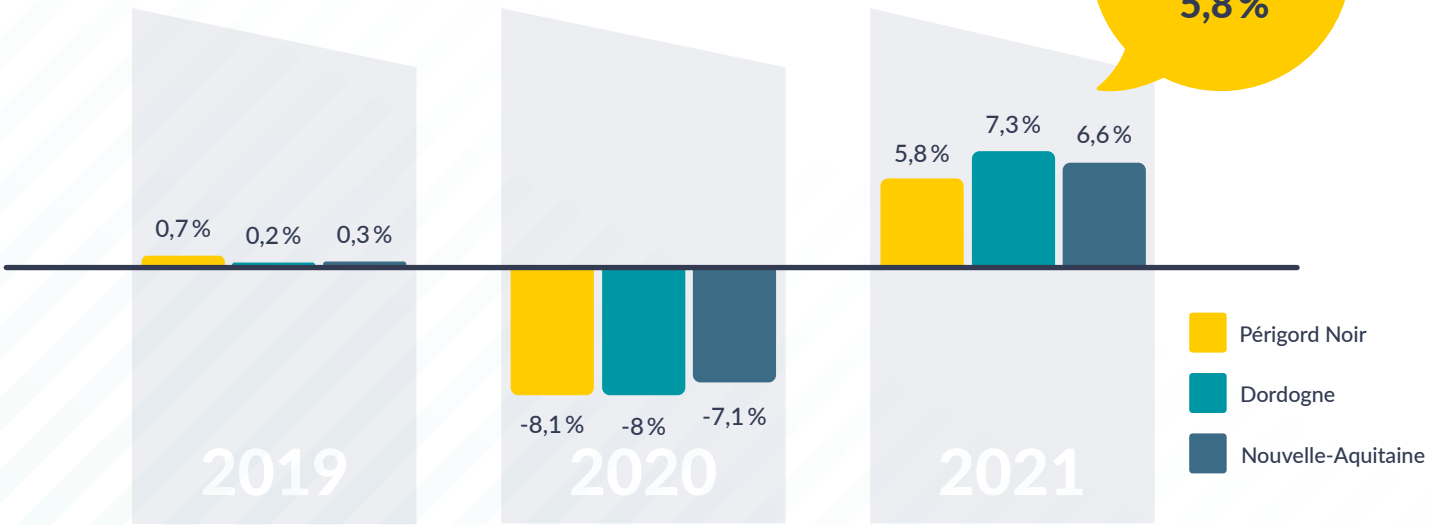

→ Comparaison avec les autres territoires du département

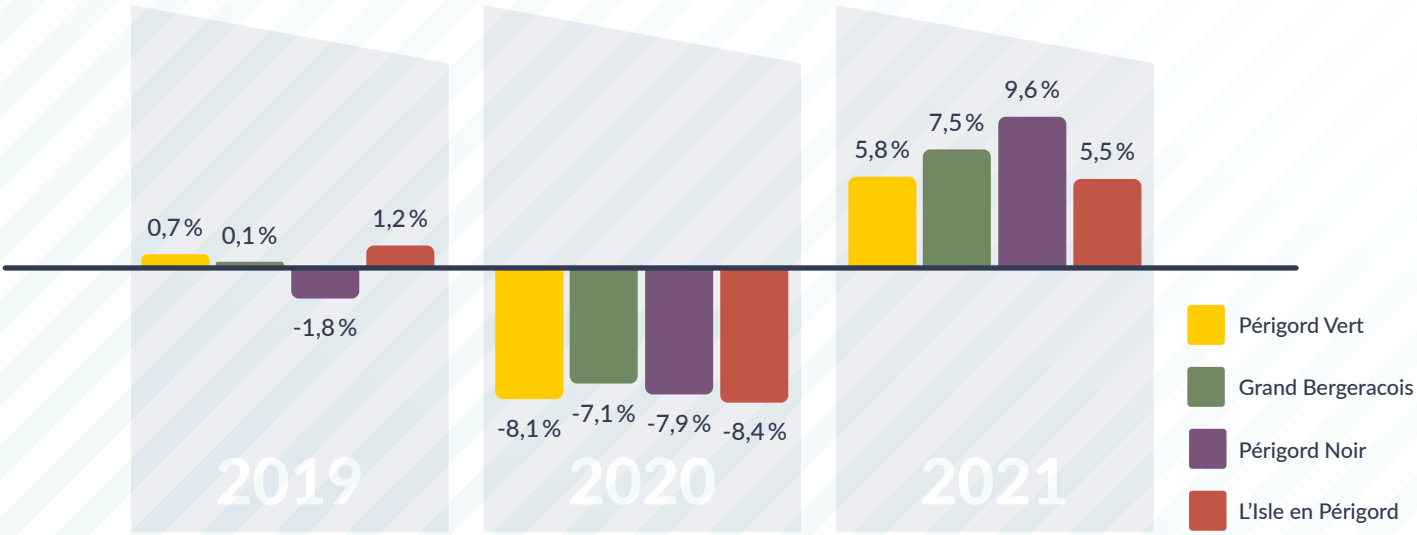

L'INDICE DE PERFORMANCE

Comparaison entre l'évolution de la valeur ajoutée
et l'évolution du chiffre d'affaires (évolution du ratio VA/CA).

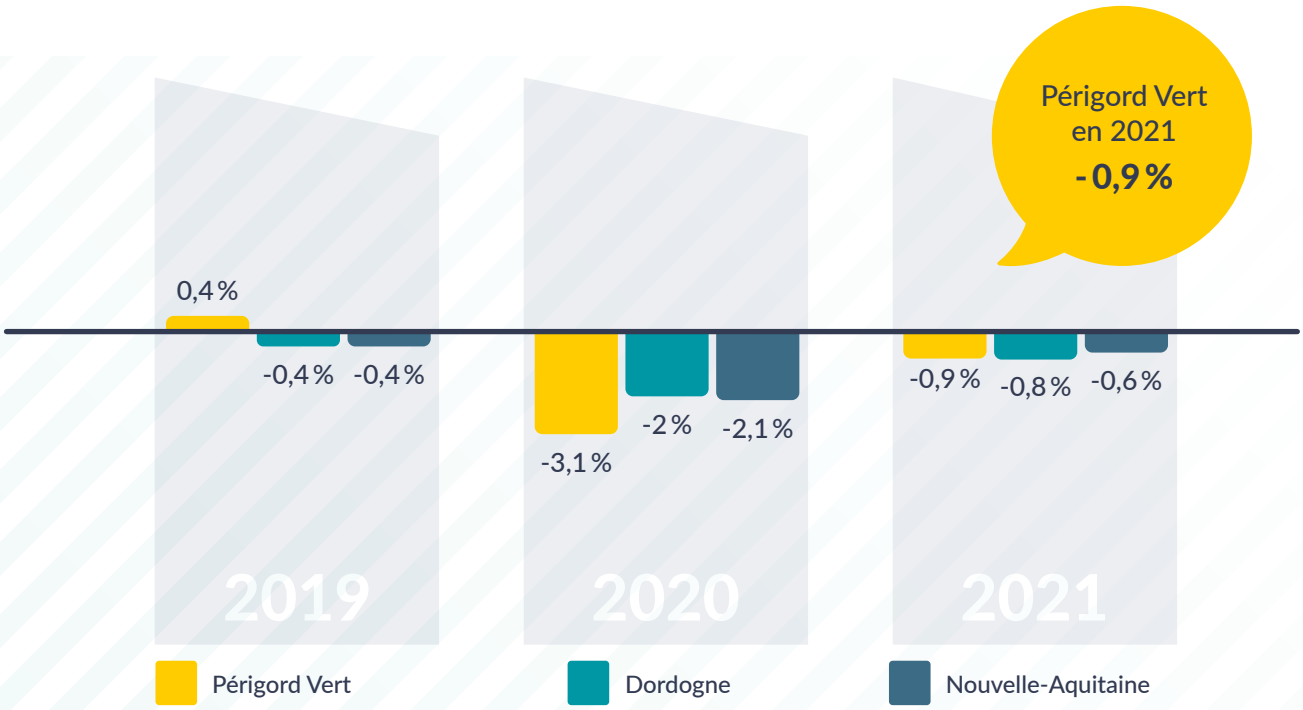

L'INDICE DE TRÉSORERIE

Pourcentage des entreprises ayant une trésorerie négative.

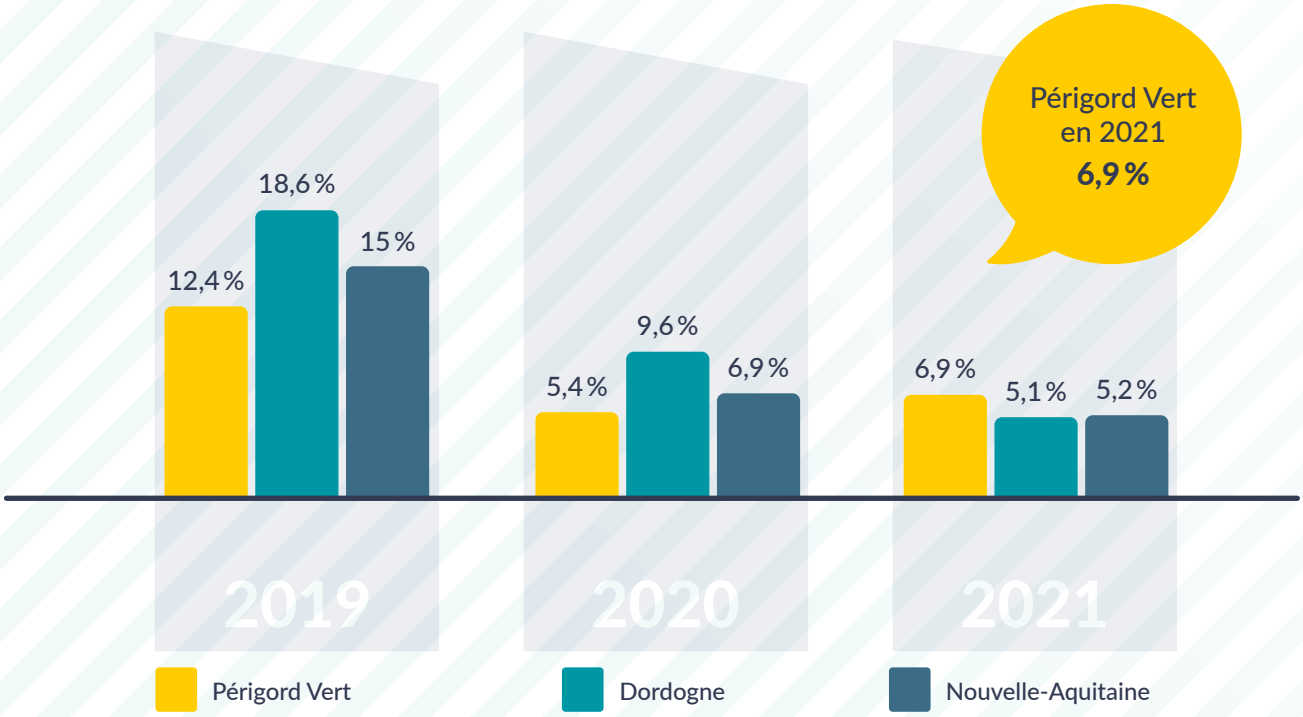

L'INDICE D'ACTIVITÉ PAR SECTEUR

Le secteur du « Bâtiment - Travaux Publics » repart à la hausse.

- La progression du Chiffre d'affaires permet tout juste au secteur de retrouver son activité d'avant-crise. Cette hausse reste cependant en deçà de la moyenne régionale.
- Le taux de rentabilité (Valeur ajoutée/Chiffre d'affaires) est en baisse par rapport à l'année précédente (-1,1 %).
- Plus d'1/4 des TPE du secteur affichent des ressources propres négatives, révélant ainsi une fragilité structurelle.

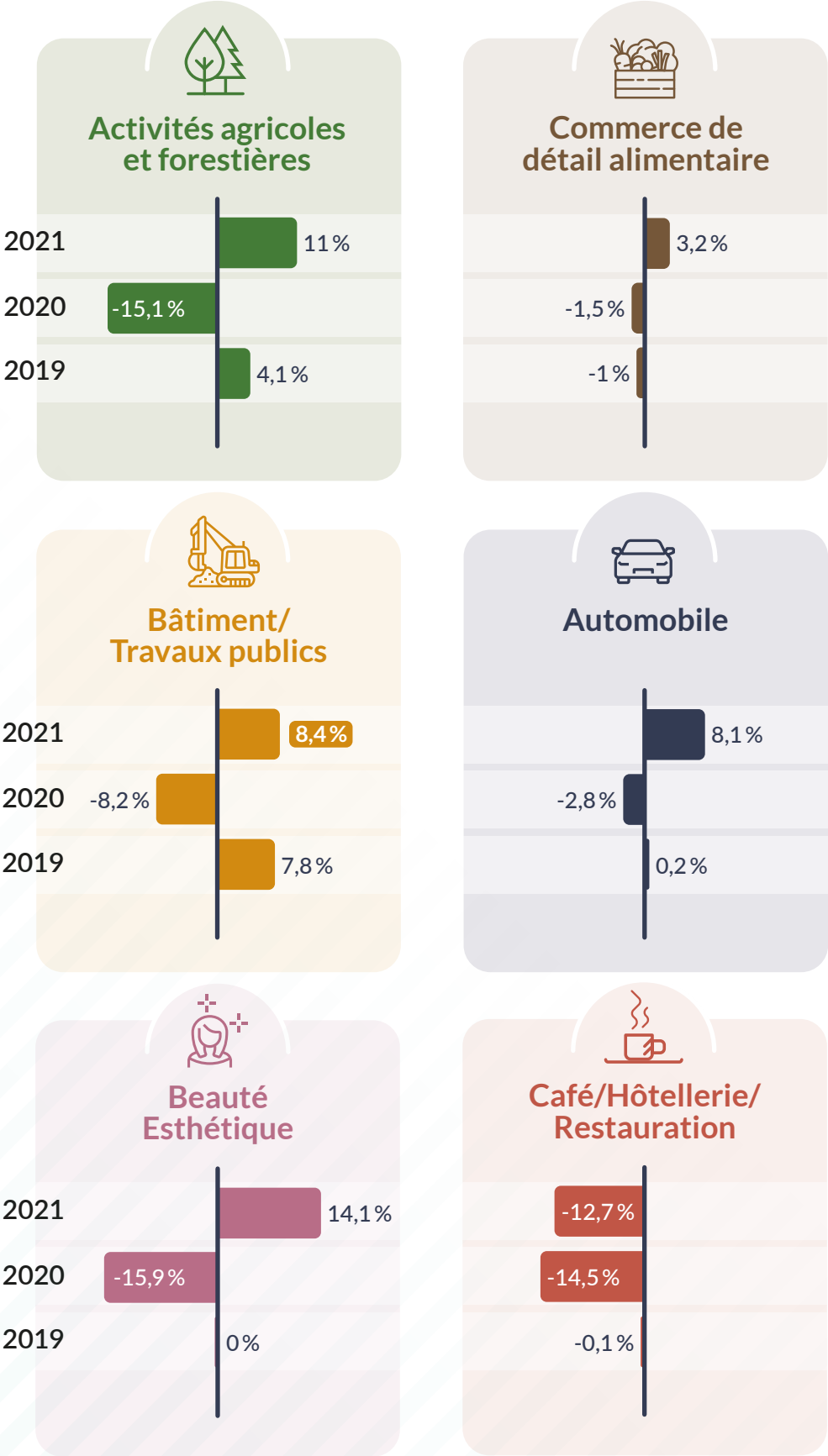

Qui sommes-nous ?

Regards sur la TPE est le fruit de la collaboration entre les Organismes de Gestion Agréés (OGA) situés en Nouvelle-Aquitaine et du soutien de la Région Nouvelle-Aquitaine.

Organismes d'intérêt économique public, les OGA accompagnent chaque année **30 000 entreprises**, **essentiellement TPE**, implantées sur le territoire néo-aquitain et issues du commerce, de l'artisanat, des services, de l'agriculture ou de professions libérales.

Un outil de pilotage

Regards sur les Territoires : un outil à disposition des décideurs et acteurs en matière de développement économique qui permet de :

- DÉTERMINER les caractéristiques socio-économiques du territoire
- ÉVALUER les forces et les faiblesses du tissu économique du territoire
- DÉFINIR les enjeux économiques du territoire

Il permet également de participer à la réalisation du Schéma Directeur du Développement Économique du territoire.

Retrouvez toutes nos informations sur www.regards-tpe.fr

QUELQUES RÉFÉRENCES

Soutenu par la Région Nouvelle-Aquitaine

Pour toute demande complémentaire, veuillez contacter :
M. Valentin MICHON au **05 57 14 27 13** ou par mail à **vmichon@cecogeb.fr**